



# IL GIORNALINO DEL TRASPORTO



## TRASPORTO ORDINARIO CON SCUOLABUS

per Scuole dell'Infanzia,  
Primarie e  
Secondarie di I grado

## TRASPORTO SPECIALISTICO PER ALUNNI CON DISABILITÀ

per Scuole dell'Infanzia,  
Primarie e  
Secondarie di I grado  
e di II grado

## TRASPORTO CON AUTOLINEE PRIVATE

per Scuole Primarie e  
Secondarie di I grado

## Come iscriversi

L'iscrizione al Servizio di trasporto è obbligatoria e deve essere effettuata esclusivamente **online** entro **31 maggio 2026** sulla piattaforma **PLANET SCHOOL DEL COMUNE DI TERAMO** <https://www.planetschool.it/psteramo>

## TARIFFE SCUOLABUS

Il pagamento va effettuato in **DUE RATE**:

- I rata **entro il 1° settembre 2026**: €115
- II rata **entro il 31 dicembre 2026**: in base all'ISEE, come da tabella:

Reddito I.S.E.E.	< € 8.000,00	da € 8.000,00 a € 10.600,00	da € 10.600,00 a € 13.000,00	da € 13.000,00 a € 15.500,00	da € 15.500,00 a € 20.000,00	da € 20.000,00 a € 35.000,00	oltre €35.000,01	NON RESIDENTI
Tariffa	€ 0,00	€ 115,00	€ 140,00	€ 170,00	€ 210,00	€270,00	€360,00	€360,00

## TARIFFE AUTOLINEE PRIVATE

Il pagamento va effettuato in **UNICA RATA** entro il **1° settembre 2026**:

TRATTA	< € 8.000,00	da € 8.000,00 a € 10.600,00	da € 10.600,01 a € 13.000,00	da € 13.000,01 a € 15.500,00	da € 15.500,01 a € 20.000,00	da € 20.000,01 a € 35.000,00	oltre €35.000,01
I	€ 0,00	€ 90,00	€ 110,00	€ 130,00	€140,00	€150,00	€160,00
II	€ 0,00	€115,00	€140,00	€170,00	€200,00	€220,00	€240,00
III	€ 0,00	€180,00	€200,00	€230,00	€260,00	€300,00	€340,00

## ESENZIONI

- ISEE INFERIORE A €8.000,00
- nuclei familiari seguiti dai Servizi Sociali
- studenti con disabilità
- dal terzo figlio in poi con ISEE non superiore a €10.600,00

## RIDUZIONE DEL 50%

- secondo figlio, con isee non superiore a €10.600,00
- per gli utenti che usufruiscono **SOLO** del percorso di andata o **SOLO** del percorso di ritorno.

## PAGAMENTO DELLA RATA

### COME SCARICARE L'AVVISO PAGOPA

- Accedere alla propria **area personale** su Planet School.
- Dal menu selezionare **Pagamenti** → **Prospetto Pagamenti**
- Individuare l'Avviso e cliccare sul simbolo 
- **SCARICA AVVISO** per ottenere il PDF

### COME PAGARE

- **Online** sul Portale dei pagamenti del Comune di Teramo: Sezione PagoPa
- tramite l'**App IO**;
- tramite **home banking**;
- sul portale web di **Poste Italiane**;
- presso lo **sportello comunale** di via Carducci, 33
- tabaccherie abilitate, banche, Poste e ATM abilitati;

# PLESSI SCOLASTICI RAGGIUNTI DAL SERVIZIO DI TRASPORTO CON LO SCUOLABUS

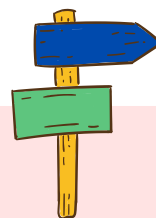

## TERRITORIO CORRELATO

## SEDI SCOLASTICHE DI RIFERIMENTO

**Frondarola (Frazioni Medio Alto Tordino) e Cavuccio**

[I.C. TE 5] Scuola dell'Infanzia di Villa Ripa  
[I.C. TE 5] Scuola Primaria di Cona Fornace

**Poggio Cono e Miano**

[I.C. TE 1] Zippilli Noè Lucidi (fino alla riapertura della San Giuseppe in centro)  
[I.C. TE 2] Savini San Giuseppe presso Molinari **\*(eccezione per chiusura sede)**

**Villa Vomano**

[I.C. TE 5] Scuola dell'Infanzia, Scuola primaria e Scuola Secondaria di I grado di Villa Vomano

**Magnanella**

[I.C. TE 2] Scuola dell' Infanzia di Piano della Lenta  
[I.C. TE 2] Scuola Primaria di Piano della Lenta

**Castrognò**

[I.C. TE 3] Scuola Primaria Risorgimento

**Colleatterrato**

[I.C. TE 3] Scuole Primarie De Iacobis e San Berardo  
[I.C. TE 4] Scuola dell'Infanzia e primaria di Piano D'Accio  
[I.C. TE 2] Savini San Giuseppe **\*eccezionalmente fino al 2027 data prevista per la riapertura della San Giuseppe**

**Nepezzano**

[I.C. TE 4] Scuola dell'infanzia e Scuola primaria di Piano D'Accio  
[I.C. TE 4] Scuola dell'Infanzia, Scuola Primaria "Serroni" e Secondaria di I grado di San Nicolò

**San Nicolò**

[I.C. TE 4] Scuola dell'infanzia Torreggianti (ex Via Brigiotti)  
[I.C. TE 4] Scuola dell'infanzia e Scuola primaria "Serroni"  
[I.C. TE 4] Scuola secondaria di I grado di S. Nicolò  
[I.C. TE 4] Scuola Primaria di Piano D'Accio

**Teramo viale Mazzini (Chiesa Cappuccini) e/o altro punto definito in seguito al ricevimento delle istanze di iscrizione al servizio**

Scuola primaria presso la Sede Temporanea del Convitto \*  
\*Eccezionalmente per delocalizzazione inadeguatezza sismica fino alla riapertura della sede in Piazza Dante



**PER INFO:**

**[serviziscolastici@comune.teramo.it](mailto:serviziscolastici@comune.teramo.it)**

**0861324**

**Referente servizio trasporto**

**Dott.ssa Mariagabriella Di Monte**

**[m.dimonte@comune.teramo.it](mailto:m.dimonte@comune.teramo.it)**

**0861324403**

